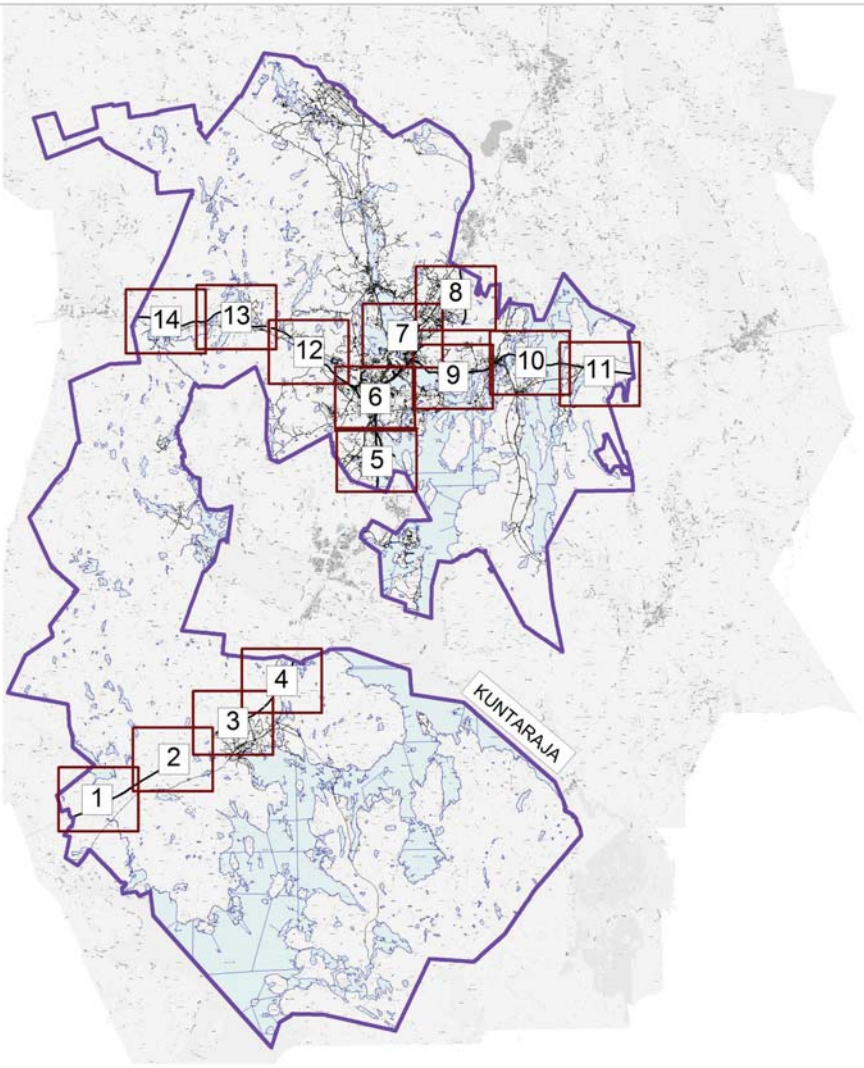

JYVÄSKYLÄN MELUSELVITYS

KARTTALEHTIJAKO TIELIIKENNEMELU

Taustakartta:
Jyväskylän opaskartta
03/2017

Mittakaava 1: 250 000 (A3)

WSP

WSP Finland Oy
30.5.2017

JYVÄSKYLÄN MELUSELVITYS

Raideliikennemelun meluvyöhykkeet

KARTTALEHTI 1

Päiväajan keskiäänitaso, LAeq07-22 [dB]

- > 45.0 dB
- > 50.0 dB
- > 55.0 dB
- > 60.0 dB
- > 65.0 dB
- > 70.0 dB
- > 75.0 dB

Pohjoismainen raideliikennemelun laskentamalli, laskentakorkeus 2m

- Hoito- ja oppilaitokset
- Vapaa-ajan rakennukset
- Asuinrakennukset
- Meluaidat ja -kaiteet
- Meluvallit

Taustakartta: Jyväskylän opaskartta 03/2017

Mittakaava 1: 15 000 (A3)

WSP Finland Oy
29.3.2017

JYVÄSKYLÄN MELUSELVITYS

Raideliikennemelun meluvyöhykkeet

KARTTALEHTI 2

Päiväajan keskiäänitaso, LAeq07-22 [dB]

- > 45.0 dB
- > 50.0 dB
- > 55.0 dB
- > 60.0 dB
- > 65.0 dB
- > 70.0 dB
- > 75.0 dB

Pohjoismainen raideliikennemelun laskentamalli, laskentakorkeus 2m

- Hoito- ja oppilaitokset
- Vapaa-ajan rakennukset
- Asuinrakennukset
- Meluaidat ja -kaiteet
- Meluvallit

Taustakartta: Jyväskylän opaskartta 03/2017

Mittakaava 1: 15 000 (A3)

WSP Finland Oy
29.3.2017

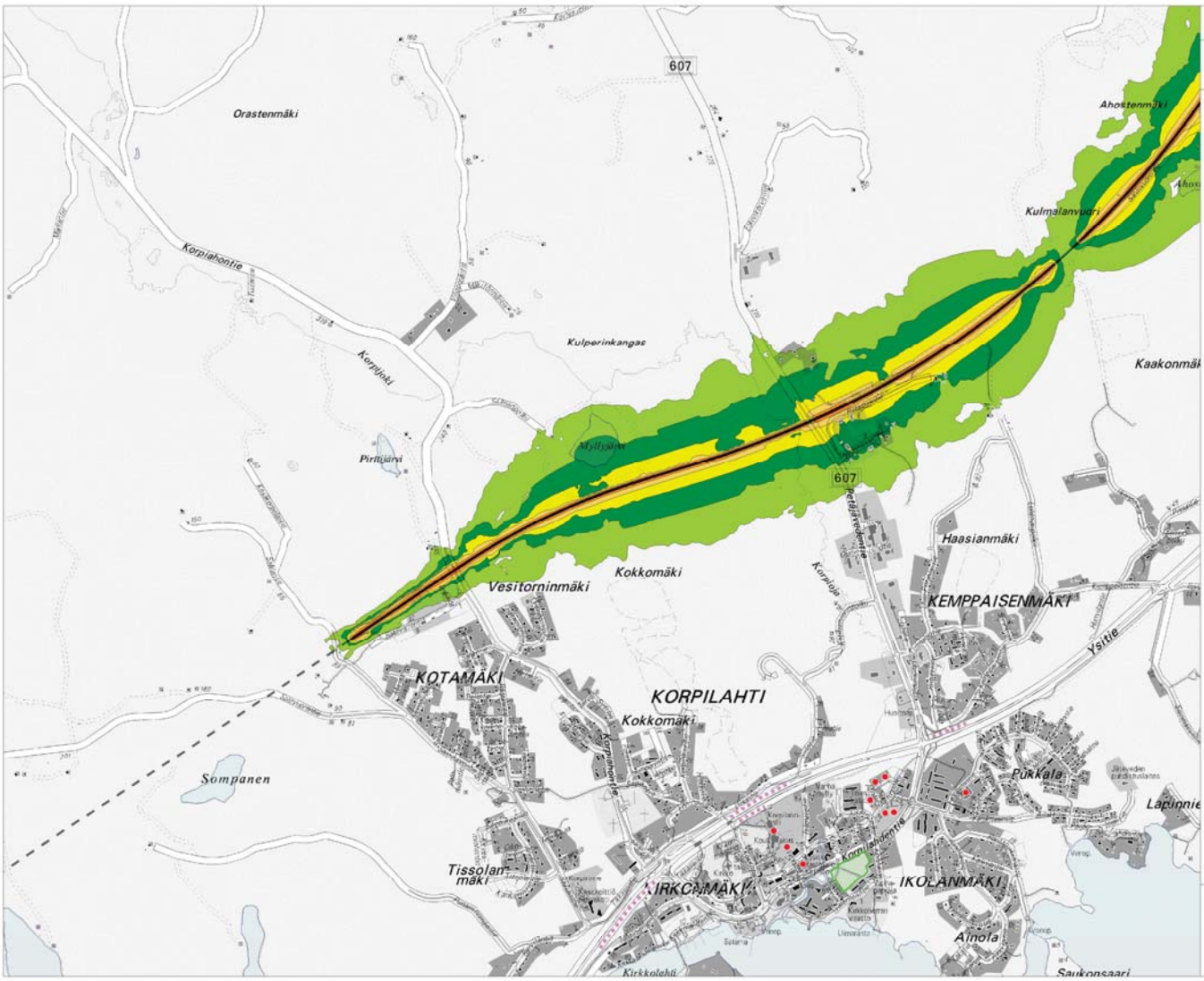

JYVÄSKYLÄN MELUSELVITYS

Raideliikennemelun meluvyöhykkeet

KARTTALEHTI 3

Päiväajan keskiäänitaso, LAeq07-22 [dB]

- > 45.0 dB
- > 50.0 dB
- > 55.0 dB
- > 60.0 dB
- > 65.0 dB
- > 70.0 dB
- > 75.0 dB

Pohjoismainen raideliikennemelun laskentamalli, laskentakorkeus 2m

- Hoito- ja oppilaitokset
- Vapaa-ajan rakennukset
- Asuinrakennukset
- Meluaidat ja -kaiteet
- Meluvallit

Taustakartta: Jyväskylän opaskartta 03/2017

Mittakaava 1: 15 000 (A3)

WSP Finland Oy
29.3.2017

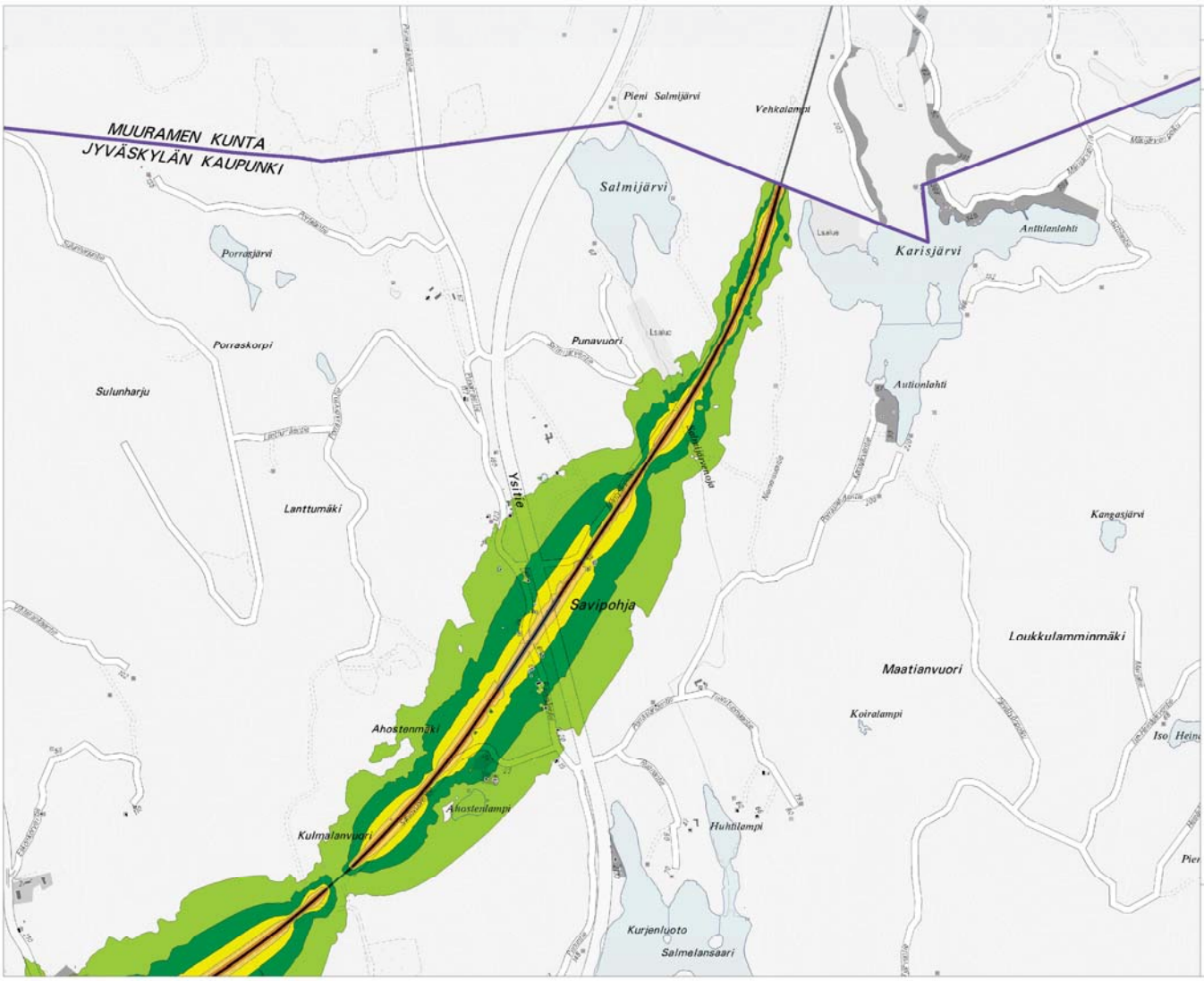

JYVÄSKYLÄN MELUSELVITYS

Raideliikennemelun meluvyöhykkeet

KARTTALEHTI 4

Päiväajan keskiäänitaso, LAeq07-22 [dB]

- > 45.0 dB
- > 50.0 dB
- > 55.0 dB
- > 60.0 dB
- > 65.0 dB
- > 70.0 dB
- > 75.0 dB

Pohjoismainen raideliikennemelun laskentamalli, laskentakorkeus 2m

- Hoito- ja oppilaitokset
- Vapaa-ajan rakennukset
- Asuinrakennukset
- Meluaidat ja -kaiteet
- Meluvallit

Taustakartta: Jyväskylän opaskartta 03/2017

Mittakaava 1: 15 000 (A3)

WSP Finland Oy
29.3.2017

JYVÄSKYLÄN MELUSELVITYS

Raideliikennemelun meluvyöhykkeet

KARTTALEHTI 5

Päiväajan keskiäänitaso, LAeq07-22 [dB]

- > 45.0 dB
- > 50.0 dB
- > 55.0 dB
- > 60.0 dB
- > 65.0 dB
- > 70.0 dB
- > 75.0 dB

Pohjoismainen raideliikennemelun laskentamalli, laskentakorkeus 2m

- Hoito- ja oppilaitokset
- Vapaa-ajan rakennukset
- Asuinrakennukset
- Meluaidat ja -kaiteet
- Meluvallit

Taustakartta: Jyväskylän opaskartta 03/2017

Mittakaava 1: 15 000 (A3)

WSP Finland Oy
29.3.2017

JYVÄSKYLÄN MELUSELVITYS

Raideliikennemelun meluvyöhykkeet

KARTTALEHTI 6

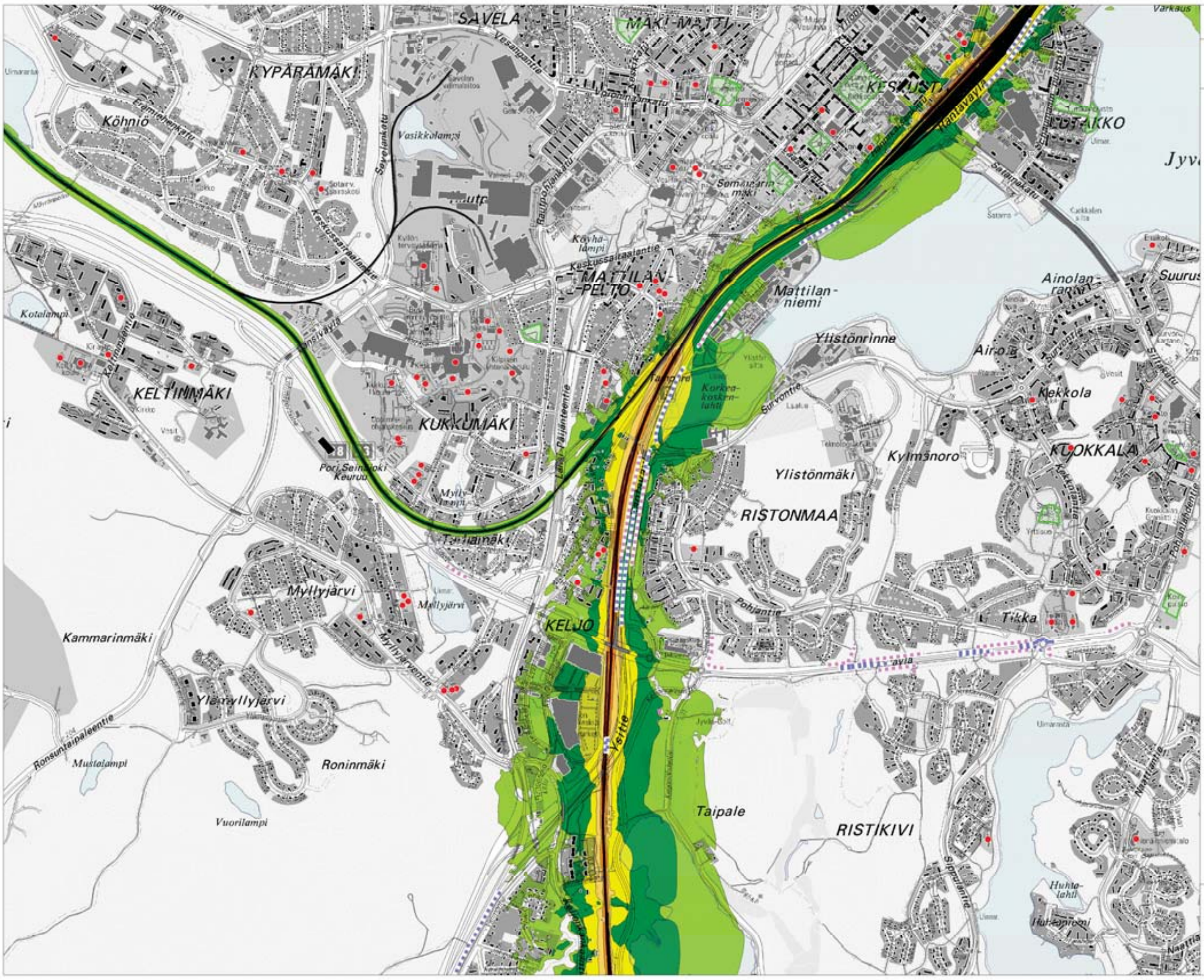

Päiväajan keskiäänitaso, LAeq07-22 [dB]

- > 45.0 dB
- > 50.0 dB
- > 55.0 dB
- > 60.0 dB
- > 65.0 dB
- > 70.0 dB
- > 75.0 dB

Pohjoismainen raideliikennemelun laskentamalli, laskentakorkeus 2m

- Hoito- ja oppilaitokset
- Vapaa-ajan rakennukset
- Asuinrakennukset
- Meluaidat ja -kaiteet
- Meluvallit

Taustakartta: Jyväskylän opaskartta 03/2017

Mittakaava 1: 15 000 (A3)

WSP Finland Oy
29.3.2017

JYVÄSKYLÄN MELUSELVITYS

Raideliikennemelun meluvyöhykkeet

KARTTALEHTI 7

Päiväajan keskiäänitaso, LAeq07-22 [dB]

- > 45.0 dB
- > 50.0 dB
- > 55.0 dB
- > 60.0 dB
- > 65.0 dB
- > 70.0 dB
- > 75.0 dB

Pohjoismainen raideliikennemelun laskentamalli, laskentakorkeus 2m

- Hoito- ja oppilaitokset
- Vapaa-ajan rakennukset
- Asuinrakennukset
- Meluaidat ja -kaiteet
- Meluvallit

Taustakartta: Jyväskylän opaskartta 03/2017

Mittakaava 1: 15 000 (A3)

WSP Finland Oy
29.3.2017

JYVÄSKYLÄN MELUSELVITYS

Raideliikennemelun meluvyöhykkeet

KARTTALEHTI 8

Päiväajan keskiäänitaso, LAeq07-22 [dB]

- > 45.0 dB
- > 50.0 dB
- > 55.0 dB
- > 60.0 dB
- > 65.0 dB
- > 70.0 dB
- > 75.0 dB

Pohjoismainen raideliikennemelun laskentamalli, laskentakorkeus 2m

- Hoito- ja oppilaitokset
- Vapaa-ajan rakennukset
- Asuinrakennukset
- Meluaidat ja -kaiteet
- Meluvallit

Taustakartta:
Jyväskylän opaskartta
03/2017

Mittakaava 1: 15 000 (A3)

WSP Finland Oy
29.3.2017

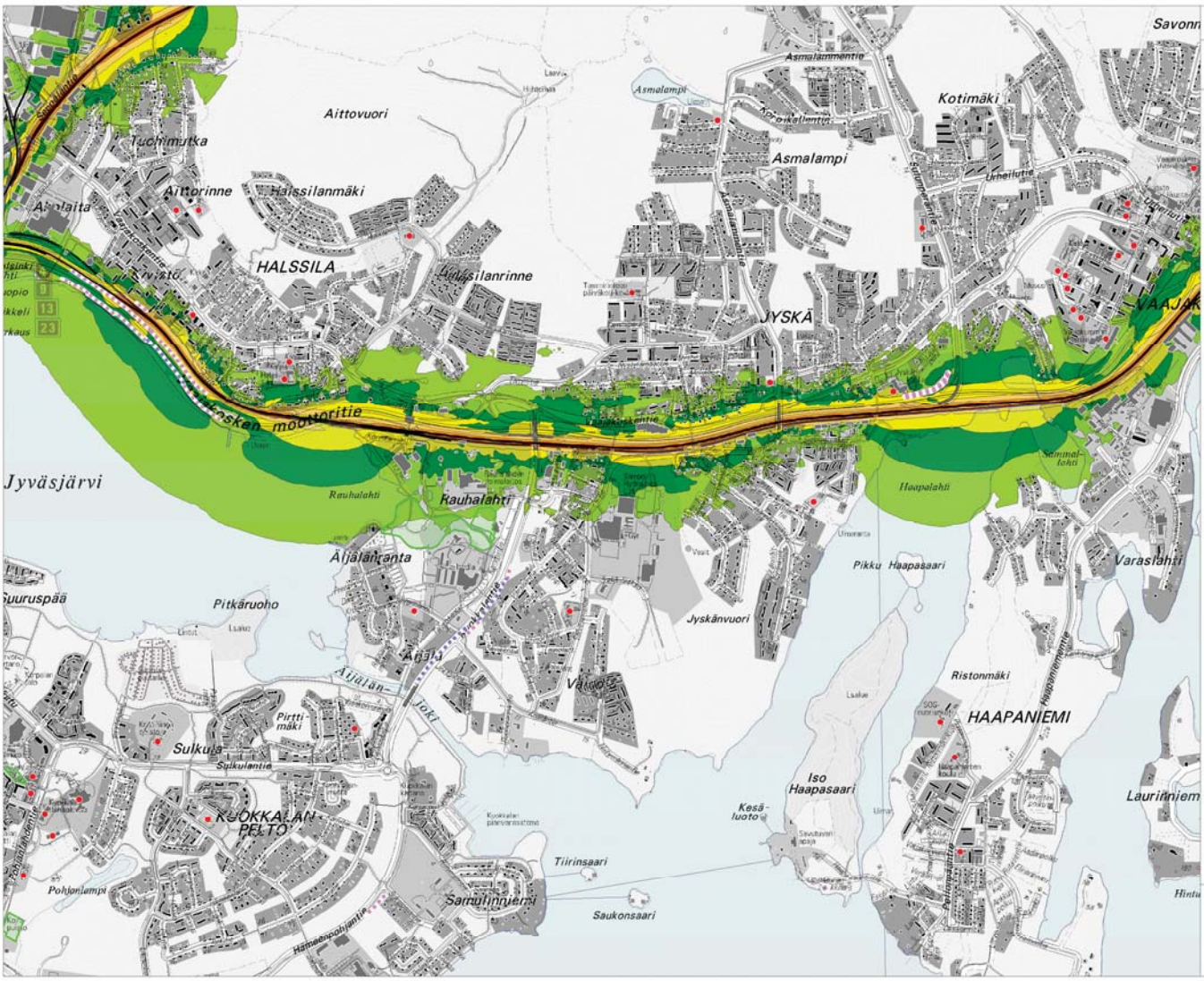

JYVÄSKYLÄN MELUSELVITYS

Raideliikennemelun meluvyöhykkeet

KARTTALEHTI 9

Päiväajan keskiäänitaso, LAeq07-22 [dB]

- > 45.0 dB
- > 50.0 dB
- > 55.0 dB
- > 60.0 dB
- > 65.0 dB
- > 70.0 dB
- > 75.0 dB

Pohjoismainen raideliikennemelun laskentamalli, laskentakorkeus 2m

- Hoito- ja oppilaitokset
- Vapaa-ajan rakennukset
- Asuinrakennukset
- Meluaidat ja -kaiteet
- Meluvallit

Taustakartta: Jyväskylän opaskartta 03/2017

Mittakaava 1: 15 000 (A3)

WSP Finland Oy
29.3.2017

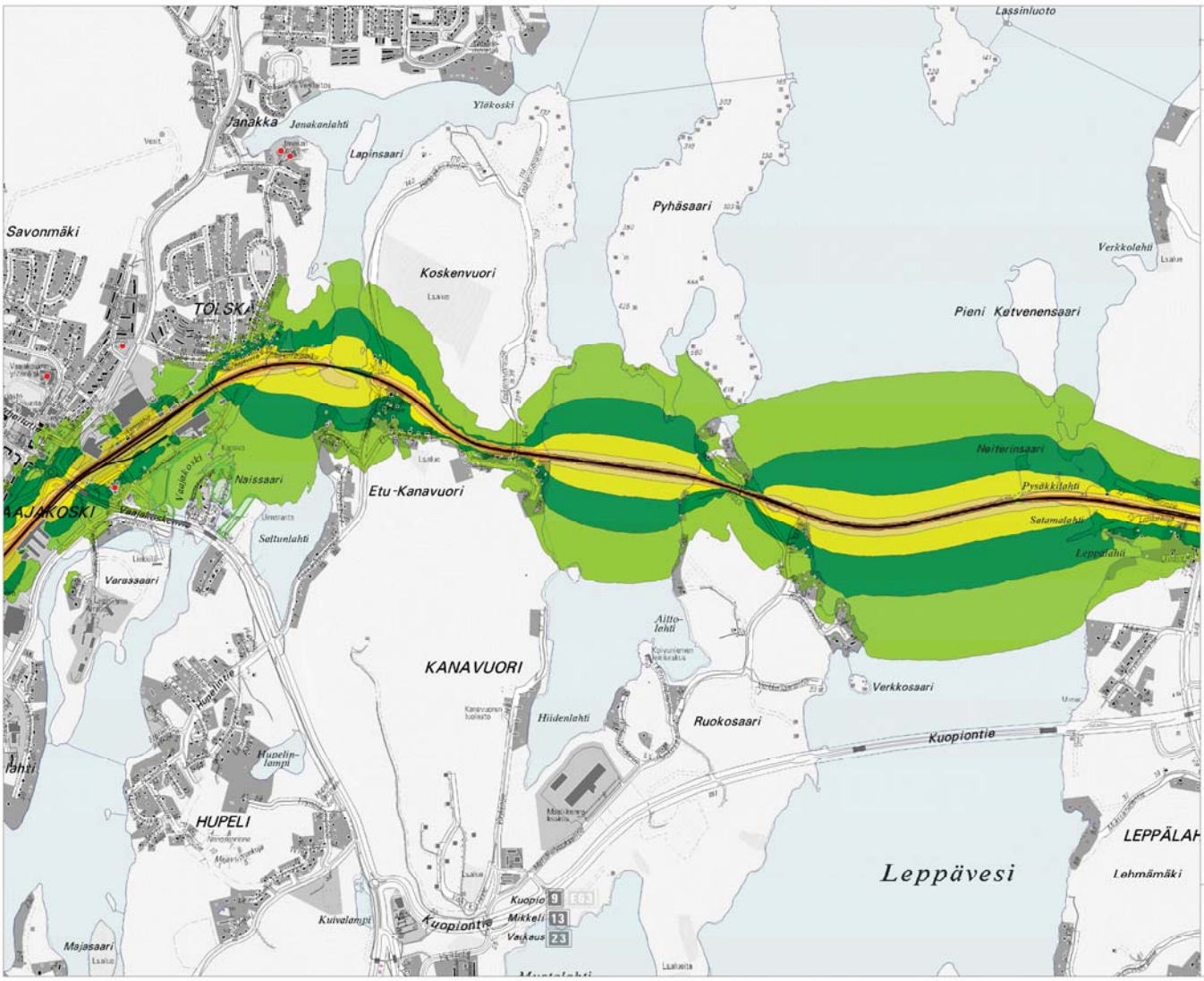

JYVÄSKYLÄN MELUSELVITYS

Raideliikennemelun meluvyöhykkeet

KARTTALEHTI 10

Päiväajan keskiäänitaso, LAeq07-22 [dB]

- > 45.0 dB
- > 50.0 dB
- > 55.0 dB
- > 60.0 dB
- > 65.0 dB
- > 70.0 dB
- > 75.0 dB

Pohjoismainen raideliikennemelun laskentamalli, laskentakorkeus 2m

- Hoito- ja oppilaitokset
- Vapaa-ajan rakennukset
- Asuinrakennukset
- Meluaidat ja -kaiteet
- Meluvallit

Taustakartta: Jyväskylän opaskartta 03/2017

Mittakaava 1: 15 000 (A3)

WSP Finland Oy
29.3.2017

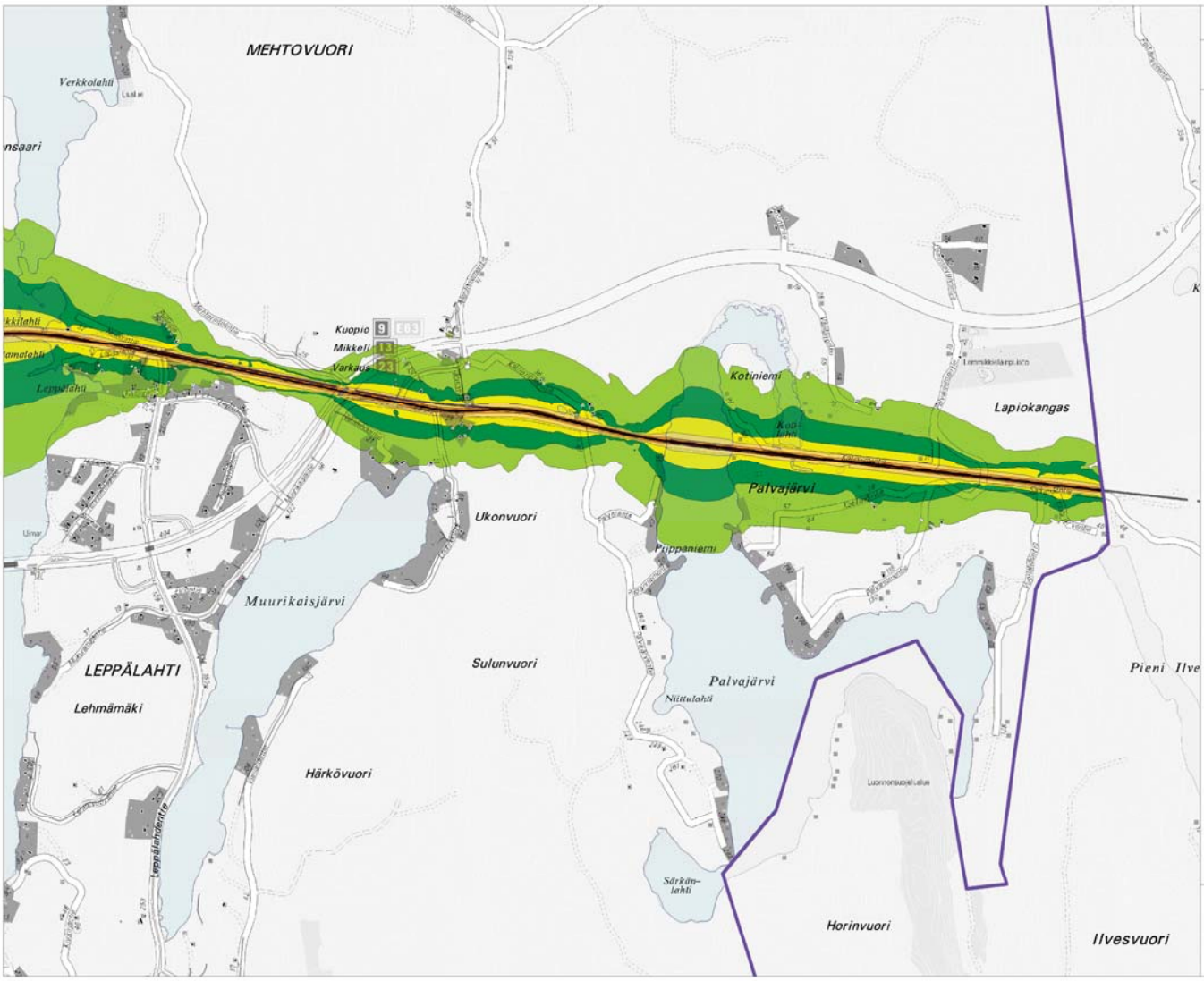

JYVÄSKYLÄN MELUSELVITYS

Raideliikennemelun meluvyöhykkeet

KARTTALEHTI 11

Päiväajan keskiäänitaso, LAeq07-22 [dB]

- > 45.0 dB
- > 50.0 dB
- > 55.0 dB
- > 60.0 dB
- > 65.0 dB
- > 70.0 dB
- > 75.0 dB

Pohjoismainen raideliikennemelun laskentamalli, laskentakorkeus 2m

- Hoito- ja oppilaitokset
- Vapaa-ajan rakennukset
- Asuinrakennukset
- Meluaidat ja -kaiteet
- Meluvallit

Taustakartta: Jyväskylän opaskartta 03/2017

Mittakaava 1: 15 000 (A3)

WSP Finland Oy
29.3.2017

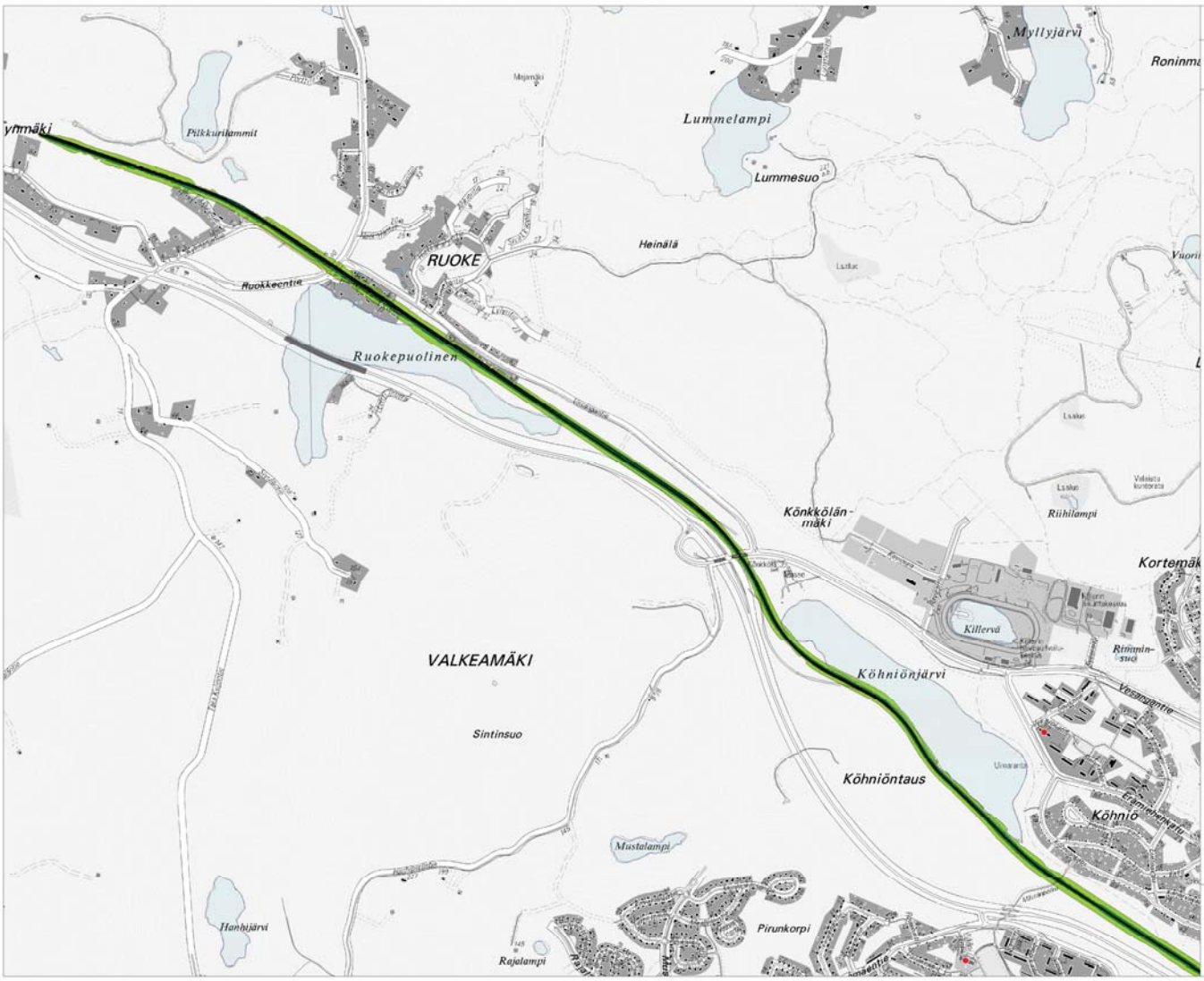

JYVÄSKYLÄN MELUSELVITYS

Raideliikennemelun meluvyöhykkeet

KARTTALEHTI 12

Päiväajan keskiäänitaso, LAeq07-22 [dB]

- > 45.0 dB
- > 50.0 dB
- > 55.0 dB
- > 60.0 dB
- > 65.0 dB
- > 70.0 dB
- > 75.0 dB

Pohjoismainen raideliikennemelun laskentamalli, laskentakorkeus 2m

- Hoito- ja oppilaitokset
- Vapaa-ajan rakennukset
- Asuinrakennukset
- Meluaidat ja -kaiteet
- Meluvallit

Taustakartta: Jyväskylän opaskartta 03/2017

Mittakaava 1: 15 000 (A3)

WSP Finland Oy
29.3.2017

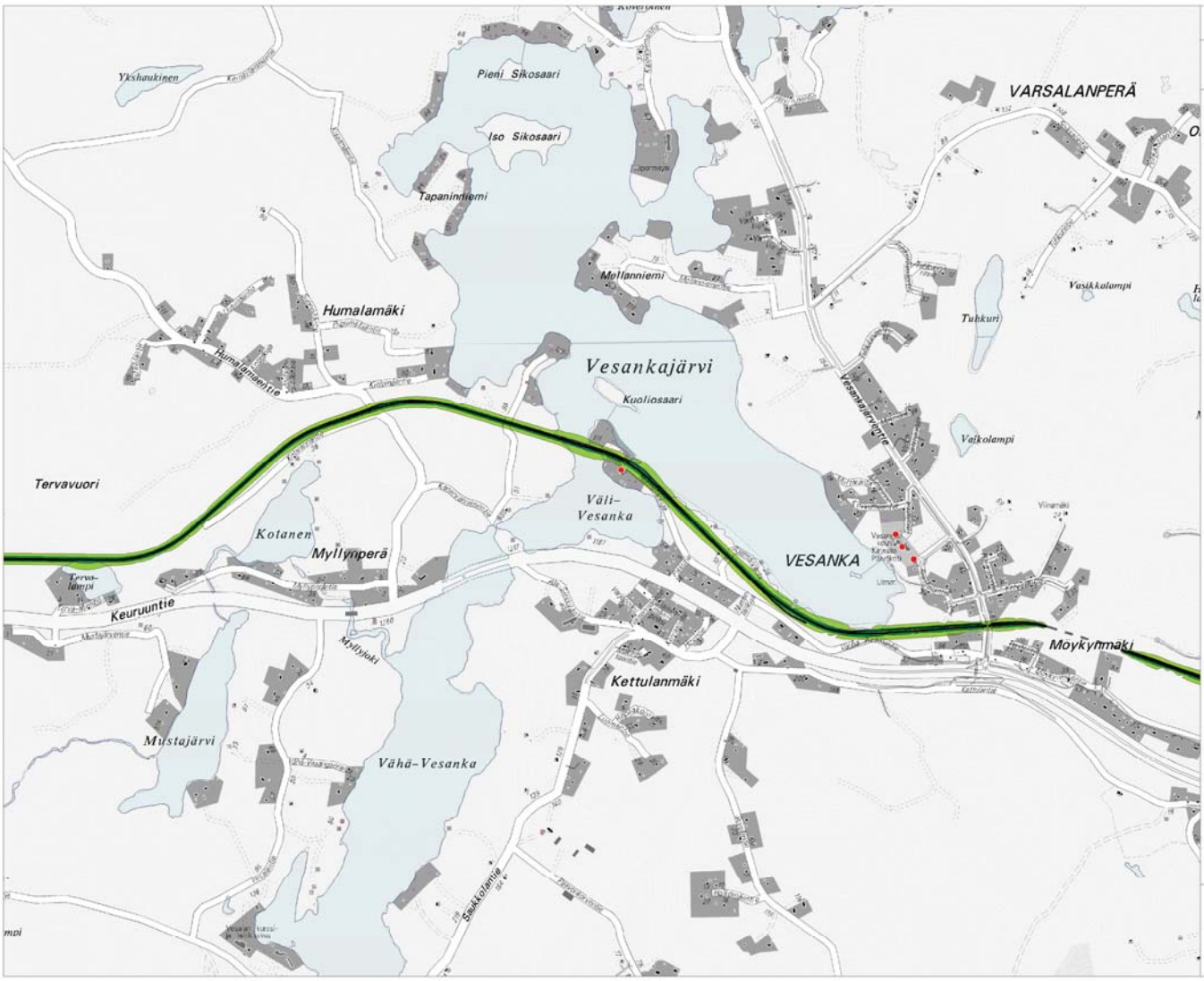

JYVÄSKYLÄN MELUSELVITYS

Raideliikennemelun meluvyöhykkeet

KARTTALEHTI 13

Päiväajan keskiäänitaso, LAeq07-22 [dB]

- > 45.0 dB
- > 50.0 dB
- > 55.0 dB
- > 60.0 dB
- > 65.0 dB
- > 70.0 dB
- > 75.0 dB

Pohjoismainen raideliikennemelun laskentamalli, laskentakorkeus 2m

- Hoito- ja oppilaitokset
- Vapaa-ajan rakennukset
- Asuinrakennukset
- Meluaidat ja -kaiteet
- Meluvallit

Taustakartta: Jyväskylän opaskartta 03/2017

Mittakaava 1: 15 000 (A3)

WSP Finland Oy
29.3.2017

JYVÄSKYLÄN MELUSELVITYS

Raideliikennemelun meluvyöhykkeet

KARTTALEHTI 14

Päiväajan keskiäänitaso, LAeq07-22 [dB]

- > 45.0 dB
- > 50.0 dB
- > 55.0 dB
- > 60.0 dB
- > 65.0 dB
- > 70.0 dB
- > 75.0 dB

Pohjoismainen raideliikennemelun laskentamalli, laskentakorkeus 2m

- Hoito- ja oppilaitokset
- Vapaa-ajan rakennukset
- Asuinrakennukset
- Meluaidat ja -kaiteet
- Meluvallit

Taustakartta: Jyväskylän opaskartta 03/2017

Mittakaava 1: 15 000 (A3)

WSP Finland Oy
29.3.2017

JYVÄSKYLÄN MELUSELVITYS

Raideliikennemelun meluvyöhykkeet

KARTTALEHTI 1

Yöajan keskiäänitaso, LAeq22-07 [dB]

- > 45.0 dB
- > 50.0 dB
- > 55.0 dB
- > 60.0 dB
- > 65.0 dB
- > 70.0 dB
- > 75.0 dB

Pohjoismainen raideliikennemelun laskentamalli, laskentakorkeus 2m

- Hoito- ja oppilaitokset
- Vapaa-ajan rakennukset
- Asuinrakennukset
- Meluaidat ja -kaiteet
- Meluvallit

Taustakartta: Jyväskylän opaskartta 03/2017

Mittakaava 1: 15 000 (A3)

WSP Finland Oy
29.3.2017

JYVÄSKYLÄN MELUSELVITYS

Raideliikennemelun meluvyöhykkeet

KARTTALEHTI 2

Yöajan keskiäänitaso, LAeq22-07 [dB]

- > 45.0 dB
- > 50.0 dB
- > 55.0 dB
- > 60.0 dB
- > 65.0 dB
- > 70.0 dB
- > 75.0 dB

Pohjoismainen raideliikennemelun laskentamalli, laskentakorkeus 2m

- Hoito- ja oppilaitokset
- Vapaa-ajan rakennukset
- Asuinrakennukset
- Meluaidat ja -kaiteet
- Meluvallit

Taustakartta: Jyväskylän opaskartta 03/2017

Mittakaava 1: 15 000 (A3)

WSP Finland Oy
29.3.2017

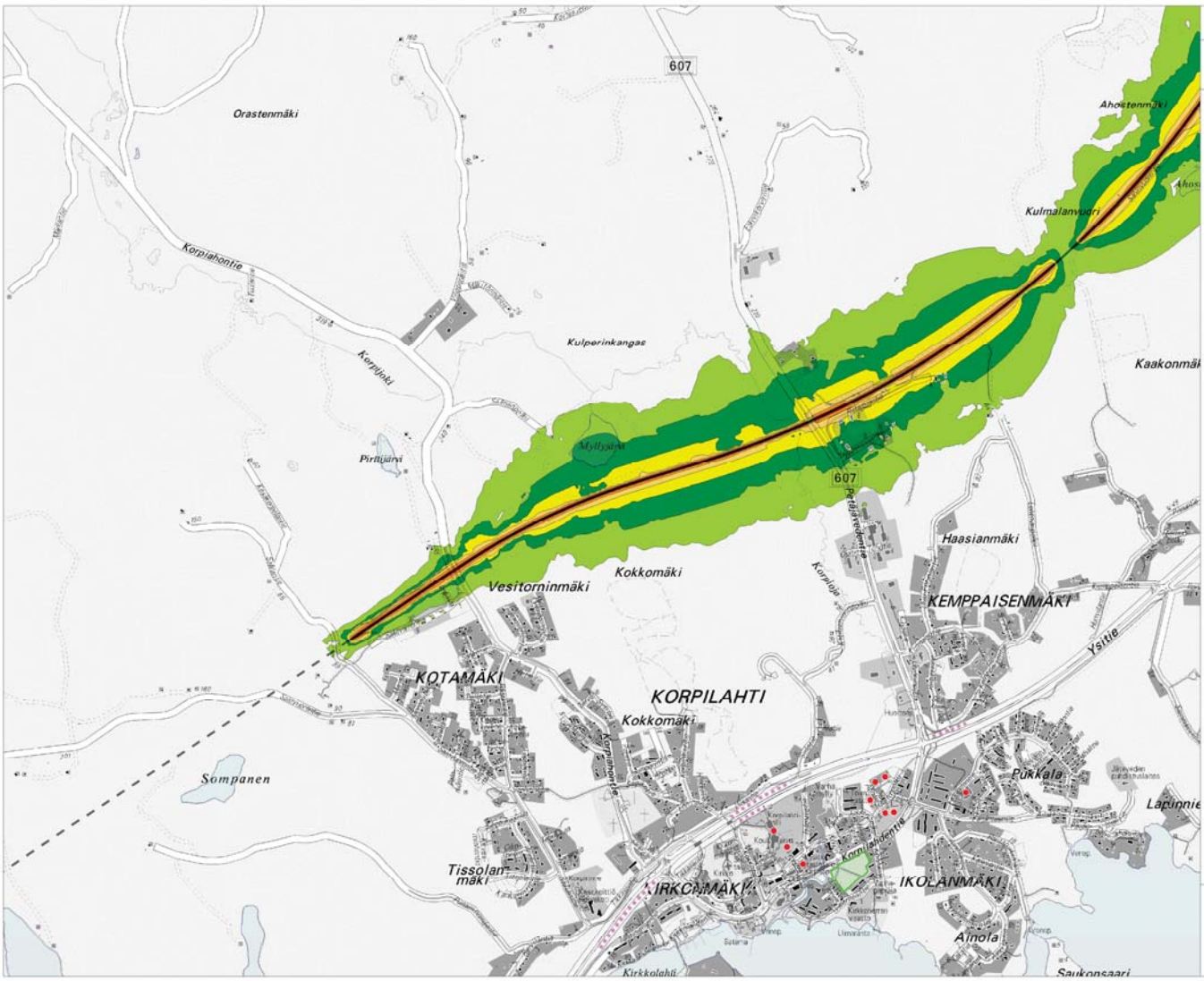

JYVÄSKYLÄN MELUSELVITYS

Raideliikennemelun meluvyöhykkeet

KARTTALEHTI 3

Yöajan keskiäänitaso, LAeq22-07 [dB]

- > 45.0 dB
- > 50.0 dB
- > 55.0 dB
- > 60.0 dB
- > 65.0 dB
- > 70.0 dB
- > 75.0 dB

Pohjoismainen raideliikennemelun laskentamalli, laskentakorkeus 2m

- Hoito- ja oppilaitokset
- Vapaa-ajan rakennukset
- Asuinrakennukset
- Meluaidat ja -kaiteet
- Meluvallit

Taustakartta: Jyväskylän opaskartta 03/2017

Mittakaava 1: 15 000 (A3)

WSP Finland Oy
29.3.2017

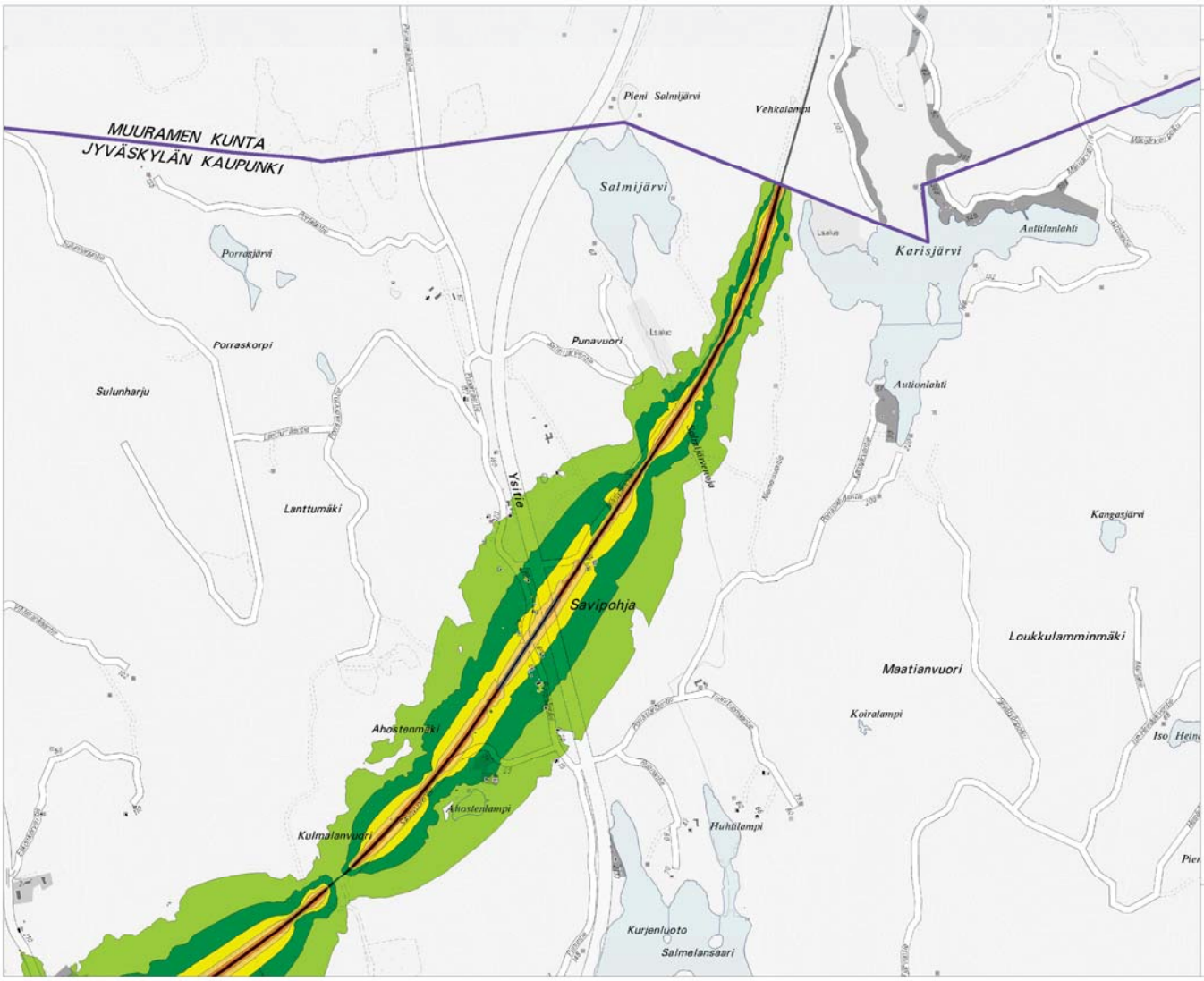

JYVÄSKYLÄN MELUSELVITYS

Raideliikennemelun meluvyöhykkeet

KARTTALEHTI 4

Yöajan keskiäänitaso, LAeq22-07 [dB]

- > 45.0 dB
- > 50.0 dB
- > 55.0 dB
- > 60.0 dB
- > 65.0 dB
- > 70.0 dB
- > 75.0 dB

Pohjoismainen raideliikennemelun laskentamalli, laskentakorkeus 2m

- Hoito- ja oppilaitokset
- Vapaa-ajan rakennukset
- Asuinrakennukset
- Meluaidat ja -kaiteet
- Meluvallit

Taustakartta: Jyväskylän opaskartta 03/2017

Mittakaava 1: 15 000 (A3)

WSP Finland Oy
29.3.2017

JYVÄSKYLÄN MELUSELVITYS

Raideliikennemelun meluvyöhykkeet

KARTTALEHTI 5

Yöajan keskiäänitaso, LAeq22-07 [dB]

- > 45.0 dB
- > 50.0 dB
- > 55.0 dB
- > 60.0 dB
- > 65.0 dB
- > 70.0 dB
- > 75.0 dB

Pohjoismainen raideliikennemelun laskentamalli, laskentakorkeus 2m

- Hoito- ja oppilaitokset
- Vapaa-ajan rakennukset
- Asuinrakennukset
- Meluaidat ja -kaiteet
- Meluvallit

Taustakartta: Jyväskylän opaskartta 03/2017

Mittakaava 1: 15 000 (A3)

WSP Finland Oy
29.3.2017

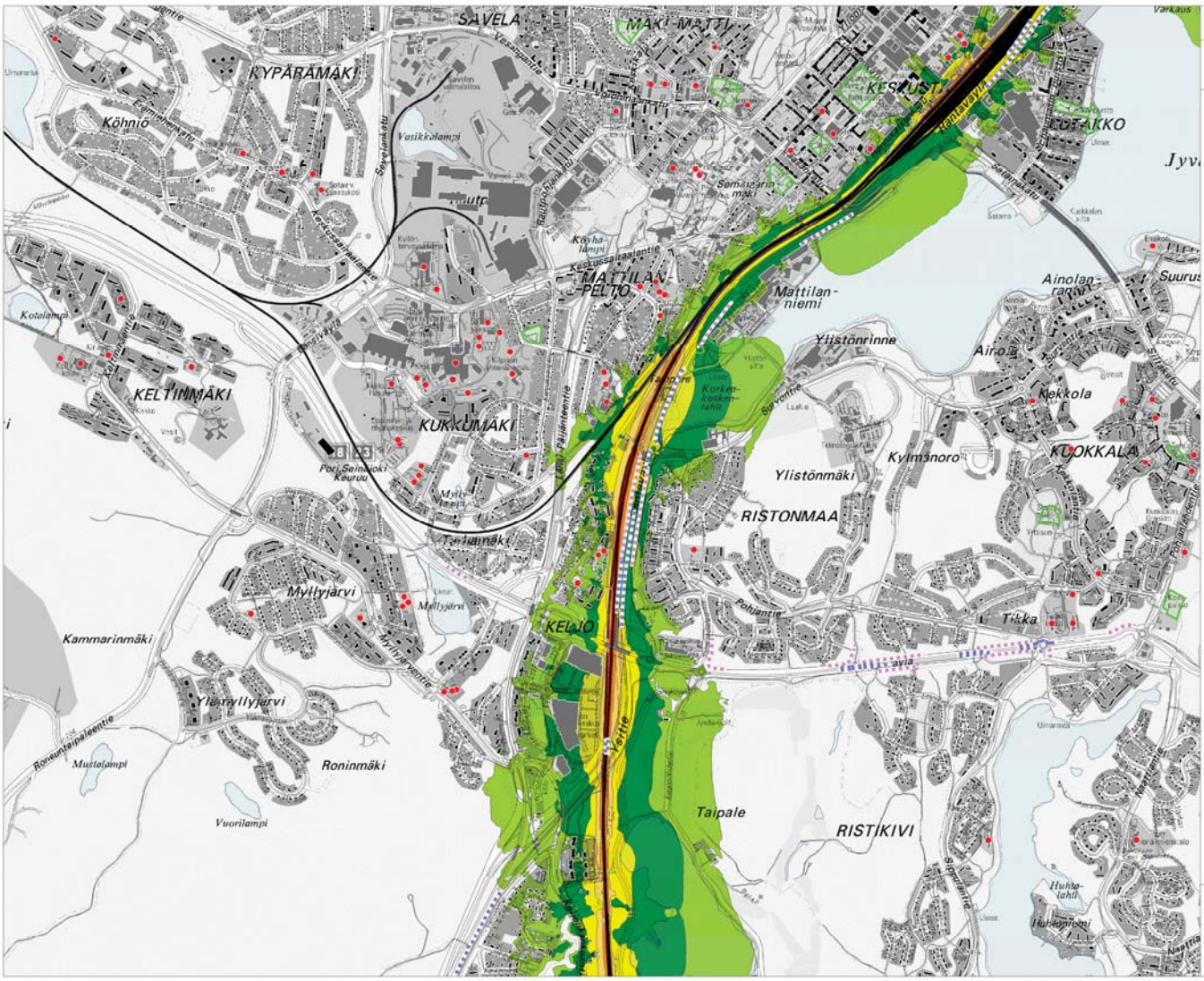

JYVÄSKYLÄN MELUSELVITYS

Raideliikennemelun meluvyöhykkeet

KARTTALEHTI 6

Yöajan keskiäänitaso, LAeq22-07 [dB]

- > 45.0 dB
- > 50.0 dB
- > 55.0 dB
- > 60.0 dB
- > 65.0 dB
- > 70.0 dB
- > 75.0 dB

Pohjoismainen raideliikennemelun laskentamalli, laskentakorkeus 2m

- Hoito- ja oppilaitokset
- Vapaa-ajan rakennukset
- Asuinrakennukset
- Meluaidat ja -kaiteet
- Meluvallit

Taustakartta: Jyväskylän opaskartta 03/2017

Mittakaava 1: 15 000 (A3)

WSP Finland Oy
29.3.2017

JYVÄSKYLÄN MELUSELVITYS

Raideliikennemelun meluvyöhykkeet

KARTTALEHTI 7

Yöajan keskiäänitaso, LAeq22-07 [dB]

- > 45.0 dB
- > 50.0 dB
- > 55.0 dB
- > 60.0 dB
- > 65.0 dB
- > 70.0 dB
- > 75.0 dB

Pohjoismainen raideliikennemelun laskentamalli, laskentakorkeus 2m

- Hoito- ja oppilaitokset
- Vapaa-ajan rakennukset
- Asuinrakennukset
- Meluaidat ja -kaiteet
- Meluvallit

Taustakartta: Jyväskylän opaskartta 03/2017

Mittakaava 1: 15 000 (A3)

WSP Finland Oy
29.3.2017

JYVÄSKYLÄN MELUSELVITYS

Raideliikennemelun meluvyöhykkeet

KARTTALEHTI 8

Yöajan keskiäänitaso, LAeq22-07 [dB]

- > 45.0 dB
- > 50.0 dB
- > 55.0 dB
- > 60.0 dB
- > 65.0 dB
- > 70.0 dB
- > 75.0 dB

Pohjoismainen raideliikennemelun laskentamalli, laskentakorkeus 2m

- Hoito- ja oppilaitokset
- Vapaa-ajan rakennukset
- Asuinrakennukset
- Meluaidat ja -kaiteet
- Meluvallit

Taustakartta: Jyväskylän opaskartta 03/2017

Mittakaava 1: 15 000 (A3)

WSP Finland Oy
29.3.2017

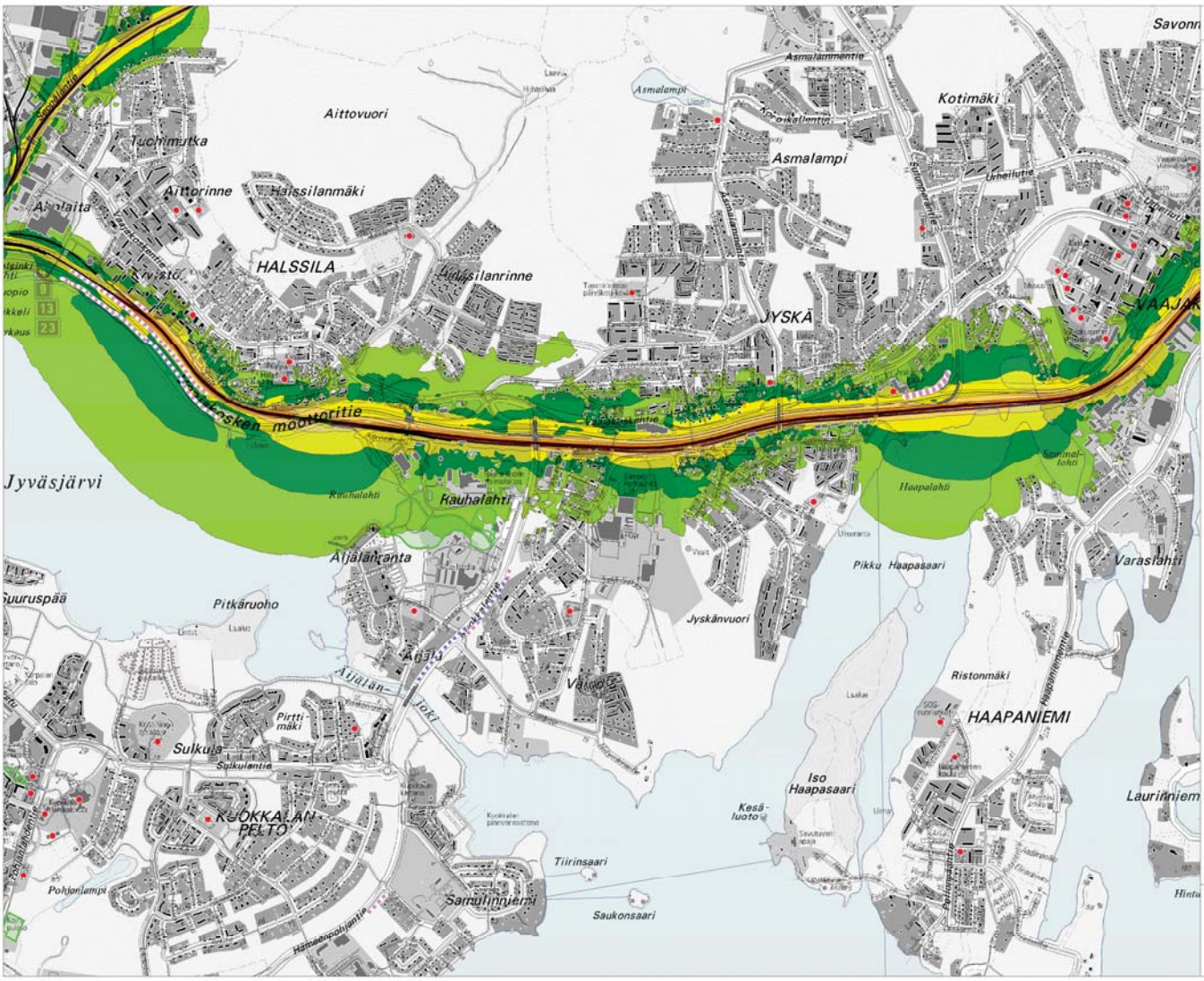

JYVÄSKYLÄN MELUSELVITYS

Raideliikennemelun meluvyöhykkeet

KARTTALEHTI 9

Yöajan keskiäänitaso, LAeq22-07 [dB]

- > 45.0 dB
- > 50.0 dB
- > 55.0 dB
- > 60.0 dB
- > 65.0 dB
- > 70.0 dB
- > 75.0 dB

Pohjoismainen raideliikennemelun laskentamalli, laskentakorkeus 2m

- Hoito- ja oppilaitokset
- Vapaa-ajan rakennukset
- Asuinrakennukset
- Meluaidat ja -kaiteet
- Meluvallit

Taustakartta: Jyväskylän opaskartta 03/2017

Mittakaava 1: 15 000 (A3)

WSP Finland Oy
29.3.2017

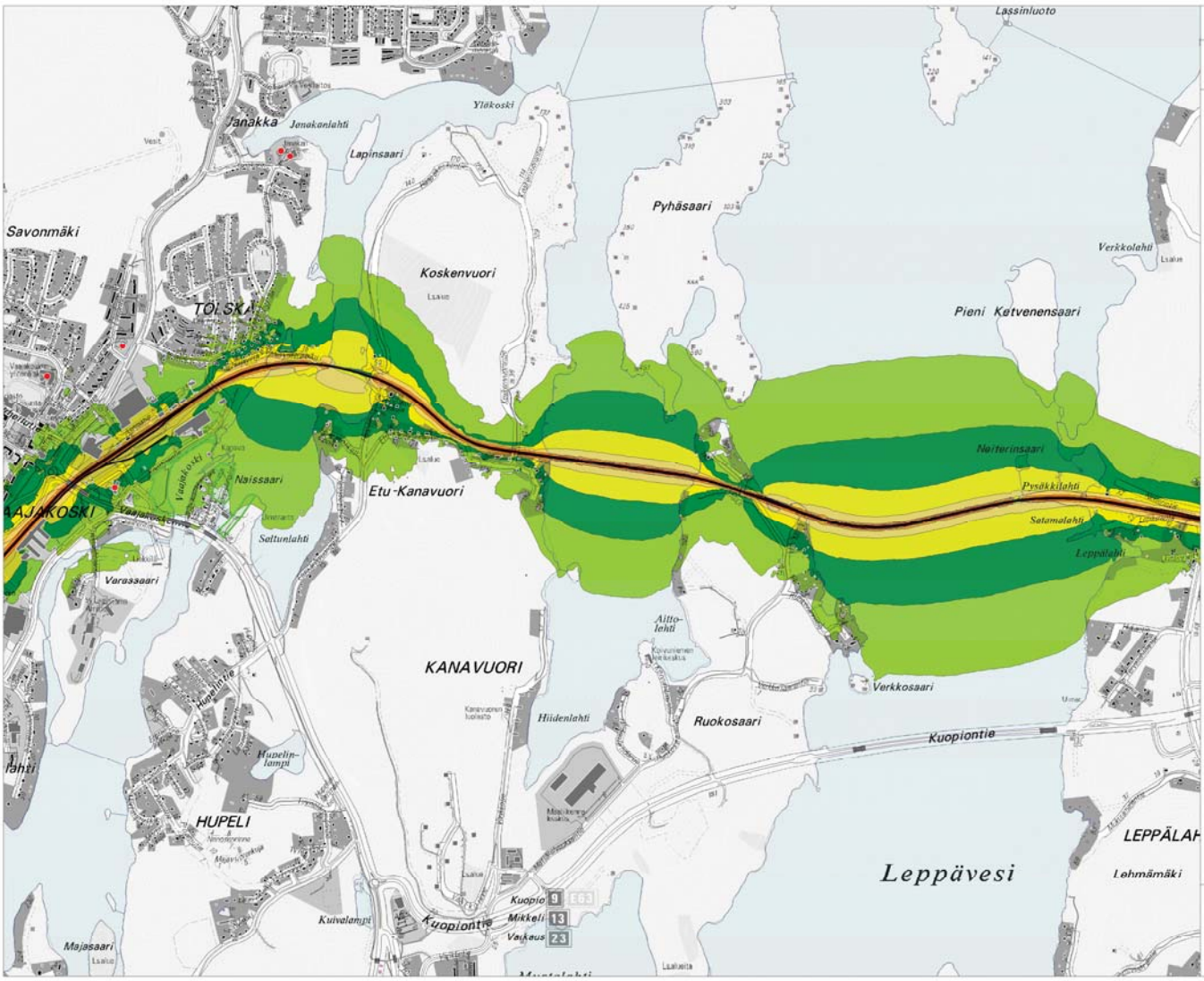

JYVÄSKYLÄN MELUSELVITYS

Raideliikennemelun meluvyöhykkeet

KARTTALEHTI 10

Yöajan keskiäänitaso, LAeq22-07 [dB]

- > 45.0 dB
- > 50.0 dB
- > 55.0 dB
- > 60.0 dB
- > 65.0 dB
- > 70.0 dB
- > 75.0 dB

Pohjoismainen raideliikennemelun laskentamalli, laskentakorkeus 2m

- Hoito- ja oppilaitokset
- Vapaa-ajan rakennukset
- Asuinrakennukset
- Meluaidat ja -kaiteet
- Meluvallit

Taustakartta: Jyväskylän opaskartta 03/2017

Mittakaava 1: 15 000 (A3)

WSP Finland Oy
29.3.2017

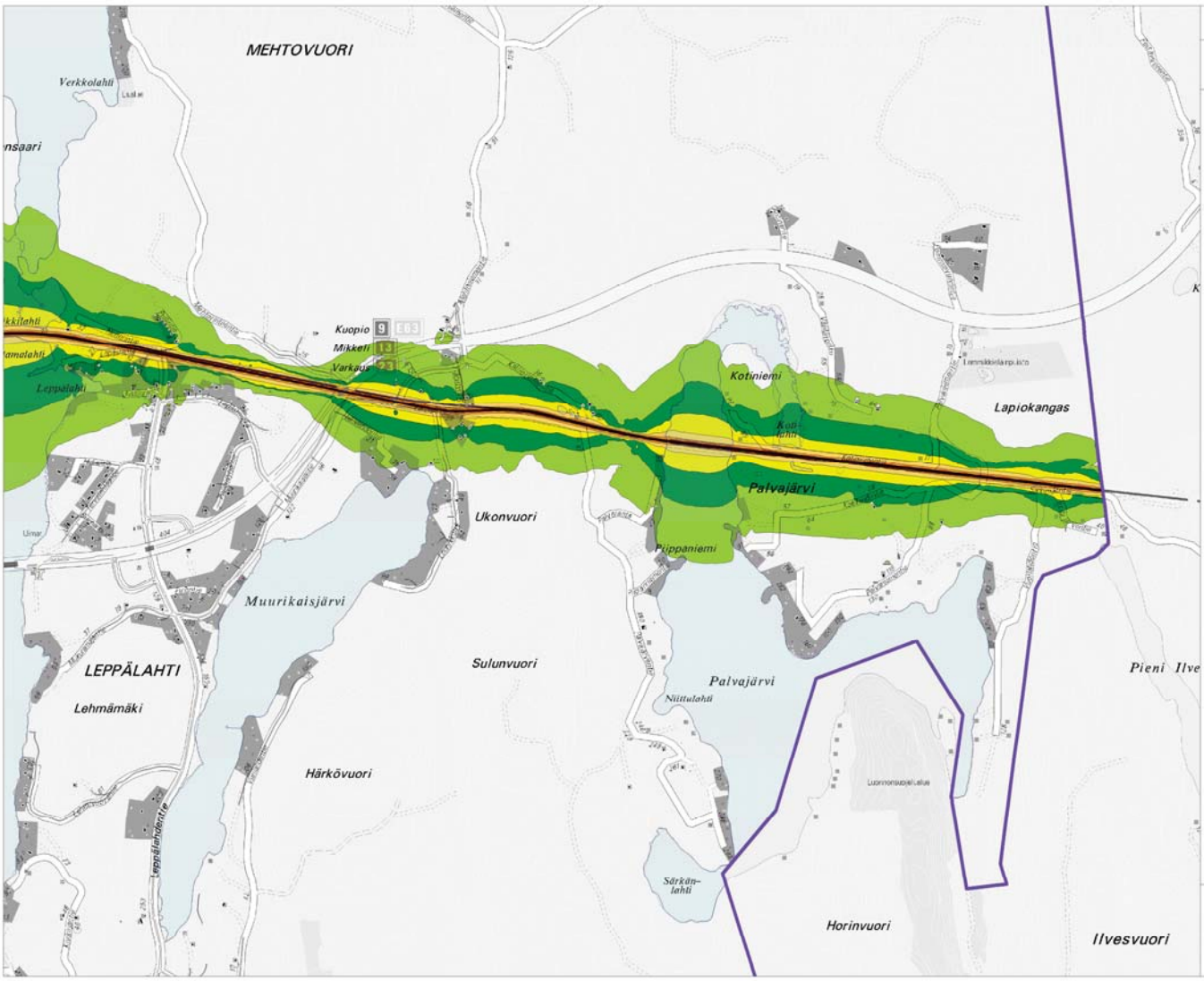

JYVÄSKYLÄN MELUSELVITYS

Raideliikennemelun meluvyöhykkeet

KARTTALEHTI 11

Yöajan keskiäänitaso, LAeq22-07 [dB]

- > 45.0 dB
- > 50.0 dB
- > 55.0 dB
- > 60.0 dB
- > 65.0 dB
- > 70.0 dB
- > 75.0 dB

Pohjoismainen raideliikennemelun laskentamalli, laskentakorkeus 2m

- Hoito- ja oppilaitokset
- Vapaa-ajan rakennukset
- Asuinrakennukset
- Meluaidat ja -kaiteet
- Meluvallit

Taustakartta: Jyväskylän opaskartta 03/2017

Mittakaava 1: 15 000 (A3)

WSP Finland Oy
29.3.2017