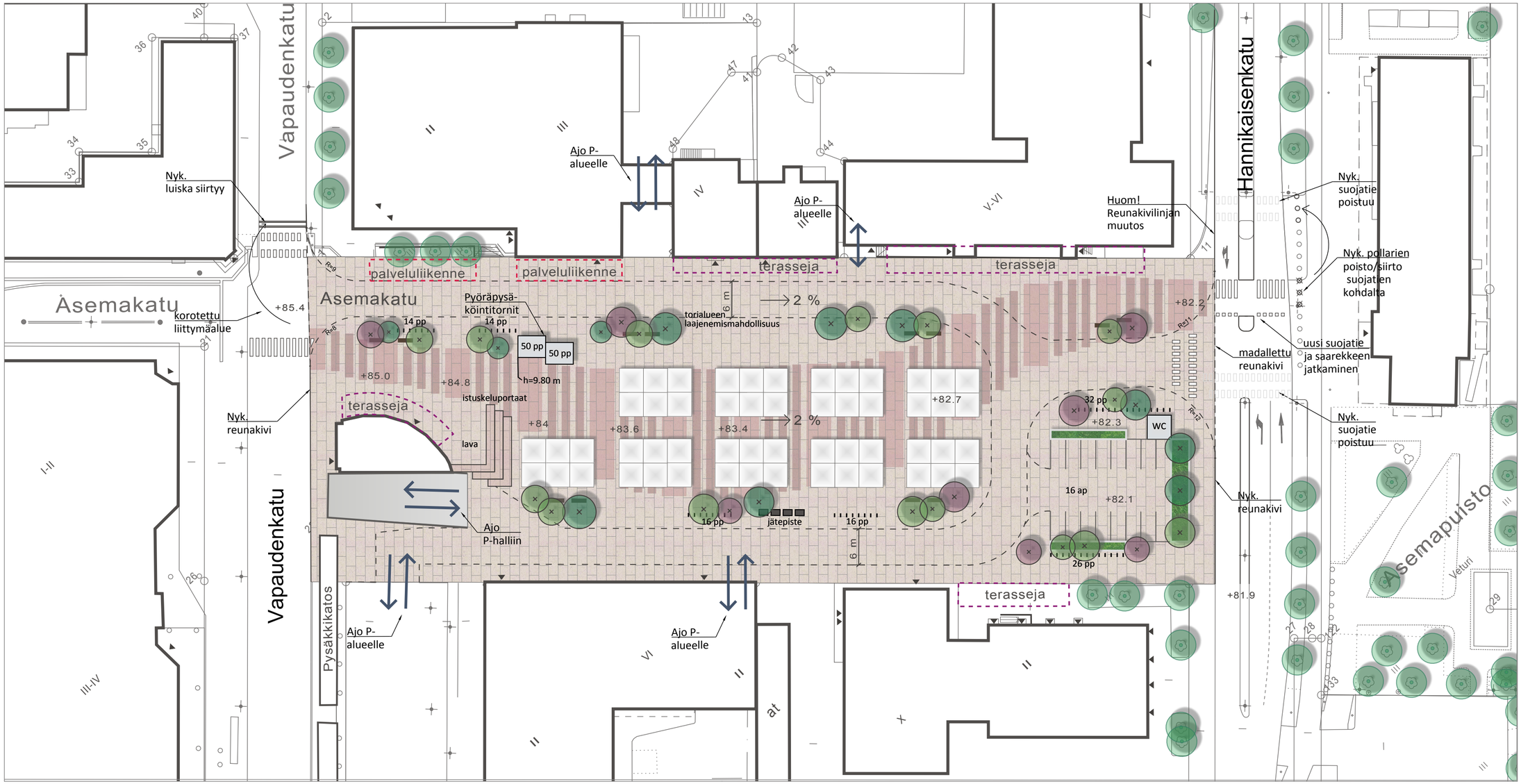

Merkintöjen selitys

- Nykyinen lehtipuu
- Istutettava lehtipuu
- Istutettava havupuu
- Pyöräpysäköintitelineet
- Torimyyntipaikka
- Penkki
- Jäteastia
- +82.1 Likimääräinen korko
- Perennaistutus
- WC WC-rakennus
- 50 pp Pyöräpysäköintitorni
- Portaat, luonnonkivi
- Kiveys, luonnonkivi

54 myyntipaikkaa

100 pyöräpaikkaa torneissa

118 pyöräpaikkaa maantasossa

16 autopaikkaa

10m

50 m

Jyväskylän
Asema-aukio toriksi ys

Asemapiirros 3./Myyntipaikat VE2

1:500

21.1.2019

RAMBOLL