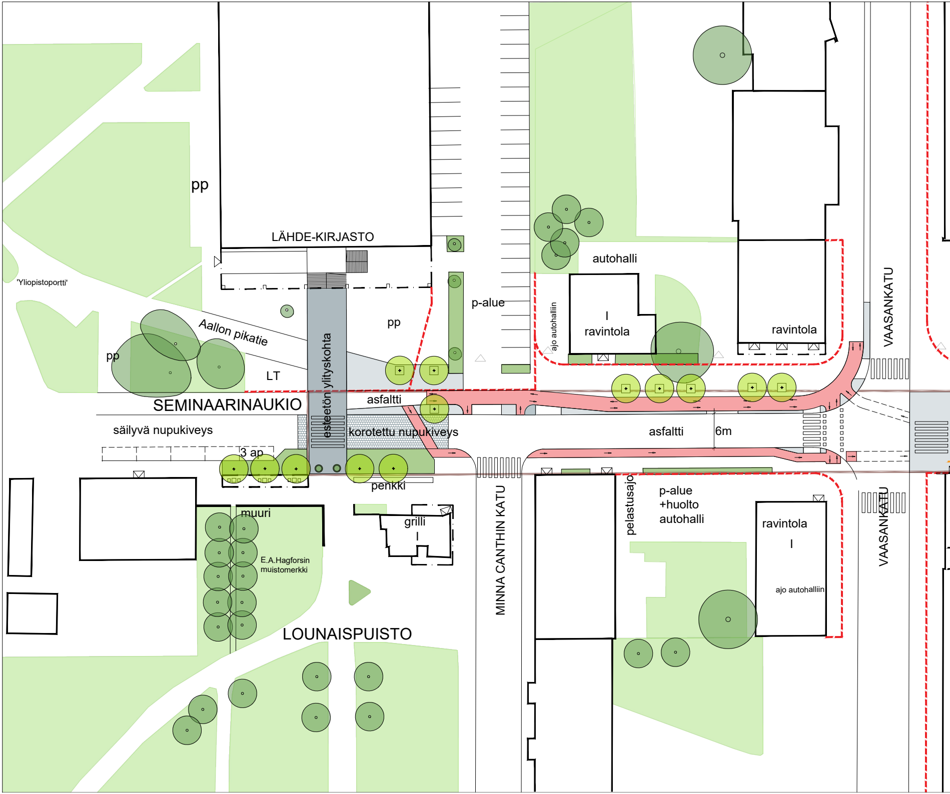
pp
LÄHDE-KIRJASTO
'Yliopistoportti'
Aallon pikatie
pp
LT
pp
p-alue
esteetön ylityskohta
asfaltti
SEMINAARINAUKIO
säilyvä nupukiveys
korotettu nupukiveys
3 ap
penkki
muuri
grilli
E.A.Hagforsin muistomerkki
LOUNAISPUISTO
autohalli
ravintola
ajo autohalliin
ravintola
VAASANKATU
asfaltti
6m
MINNA CANTHIN KATU
pelastusajo
p-alue +huolto autohalli
ravintola
ajo autohalliin
VAASANKATU

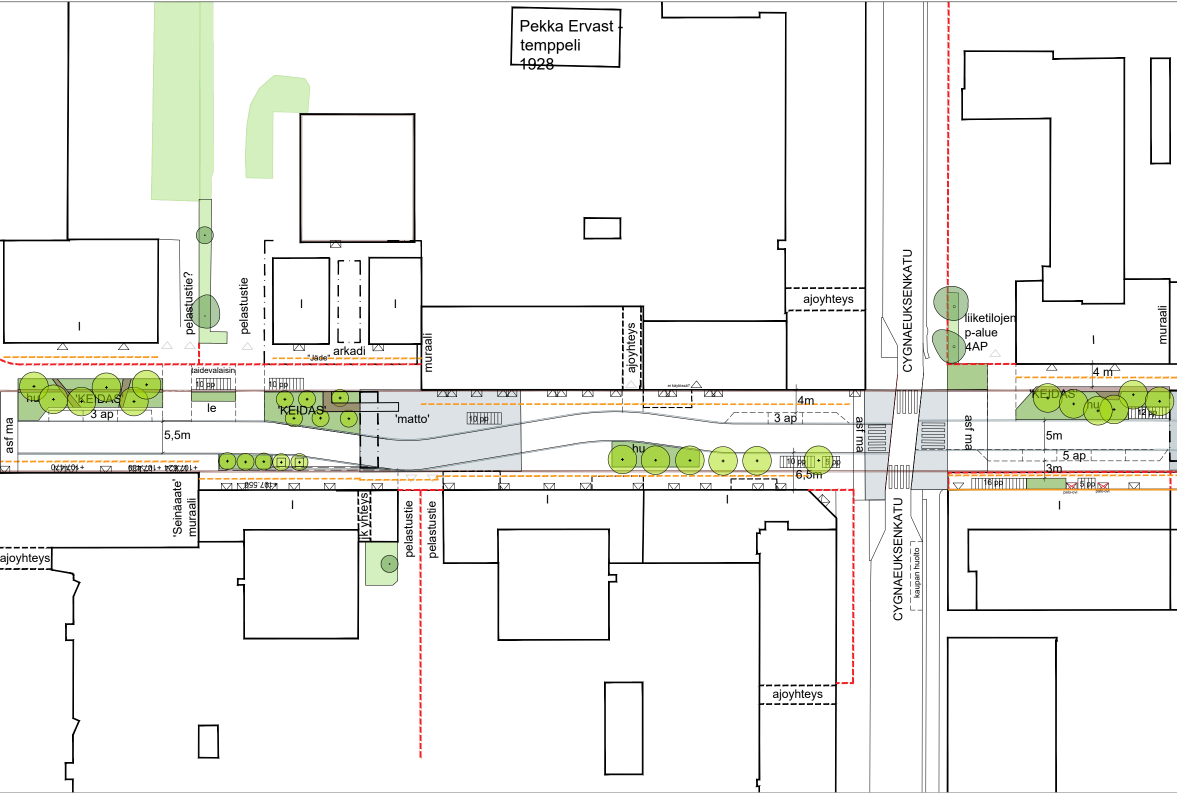
Pekka Ervast temppeli 1928
pelastustie?
pelastustie
arkadi
"Jäde"
muraali
ajoyhteys
ajoyhteys
CYGNAEUKSENKATU
liiketilojen p-alue 4AP
muraali
taidevalaisin
10 pp
le
10 pp
'KEIDAS'
hu
3 ap
'KEIDAS'
asf ma
5,5m
'matto'
10 pp
ei käytössä?
4m
3 ap
asf ma
hu
10 pp
5 pp
6,5m
asf ma
4 m
'KEIDAS'
hu
12 pp
5m
5 ap
3m
16 pp
5 pp
palo-ovi
palo-ovi
+107.470
+107.480
+107.524
+107.550
'Seinäaate' muraali
ajoyhteys
jk yhteys
pelastustie
pelastustie
CYGNAEUKSENKATU
kaupan huolto
ajoyhteys

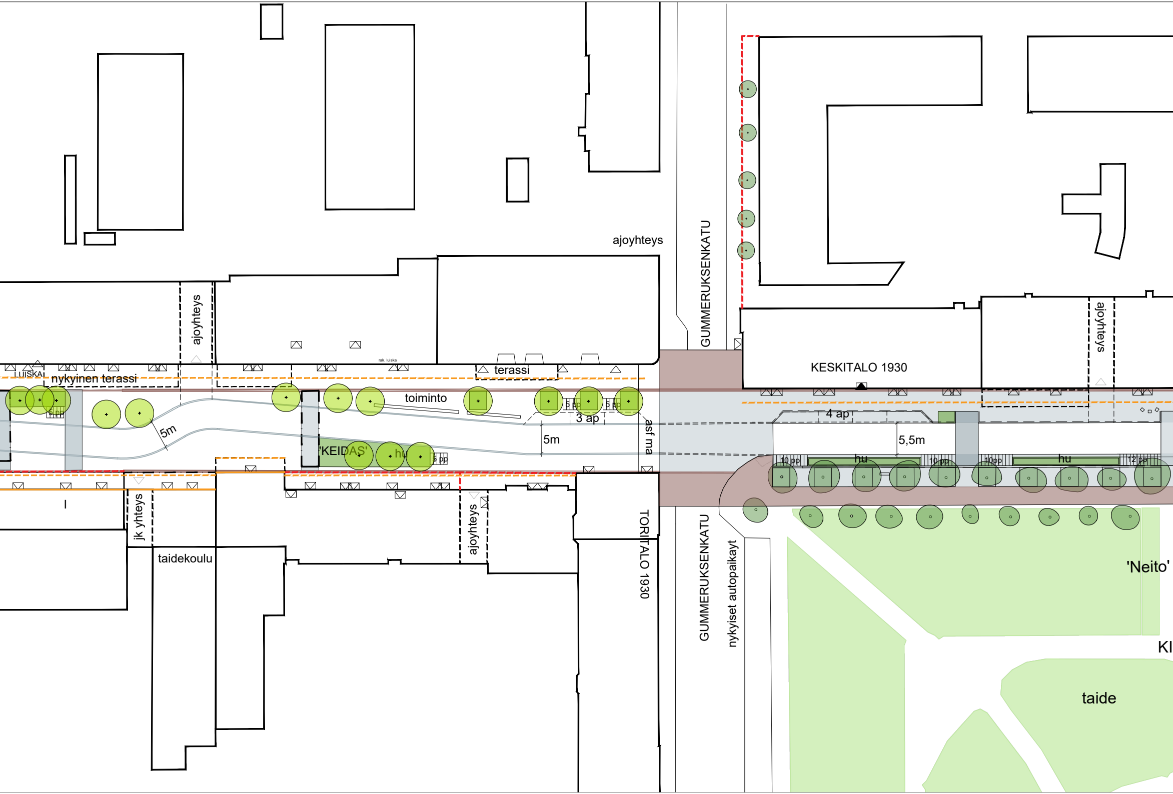
ajoyhteys
GUMMERUKSENKATU
ajoyhteys
KESKITALO 1930
ajoyhteys
LUISKA
nykyinen terassi
rak. luiska
terassi
toiminto
5m
5 pp
3 ap
5 pp
asf ma
5m
'KEIDAS'
hu
5 pp
4 ap
5,5m
10 pp
hu
10 pp
10pp
hu
12 pp
I
jk yhteys
taidekoulu
ajoyhteys
TORITALO 1930
GUMMERUKSENKATU
nykyiset autopaikat
'Neito'
KI
taide

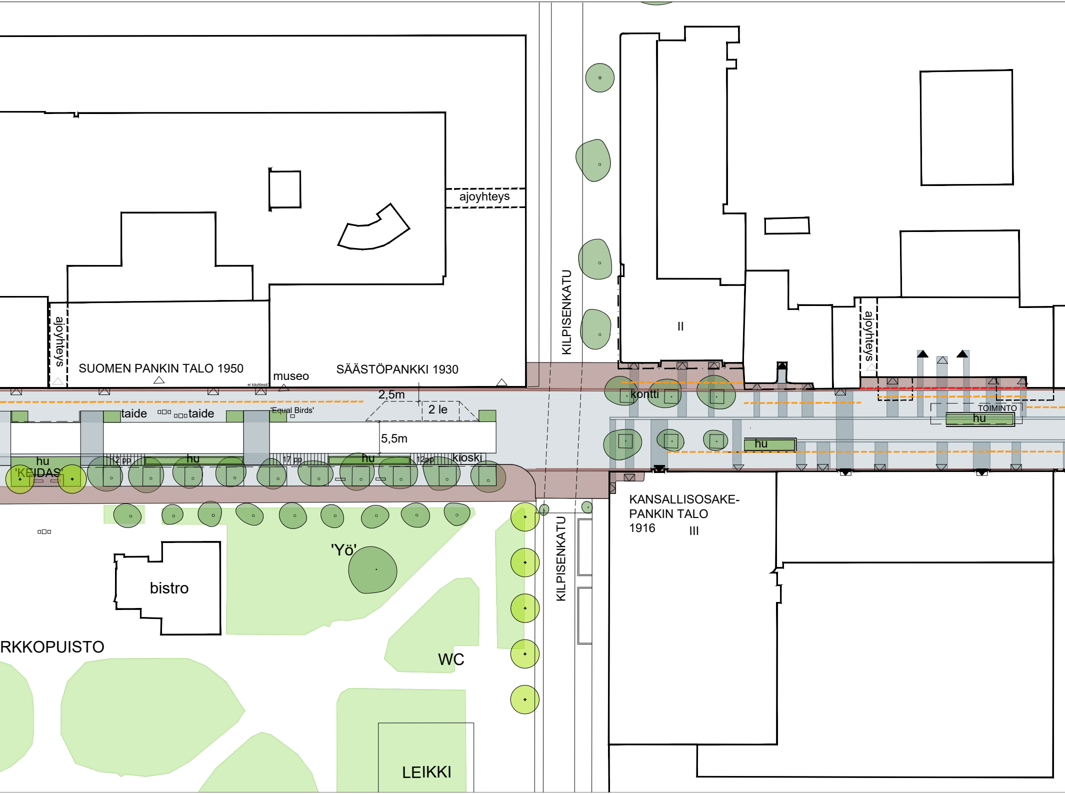
ajoyhteys
KILPISENKATU
II
ajoyhteys
ajoyhteys
SUOMEN PANKIN TALO 1950
ei käytössä?
museo
SÄÄSTÖPANKKI 1930
2,5m
kontti
taide
taide
'Equal Birds'
2 le
TOIMINTO
hu
5,5m
hu
hu
'KEIDAS'
12 pp
hu
17 pp
hu
12pp
kioski
KANSALLISOSAKE-PANKIN TALO 1916
III
'Yö'
bistro
KILPISENKATU
RKKOPUISTO
WC
LEIKKI

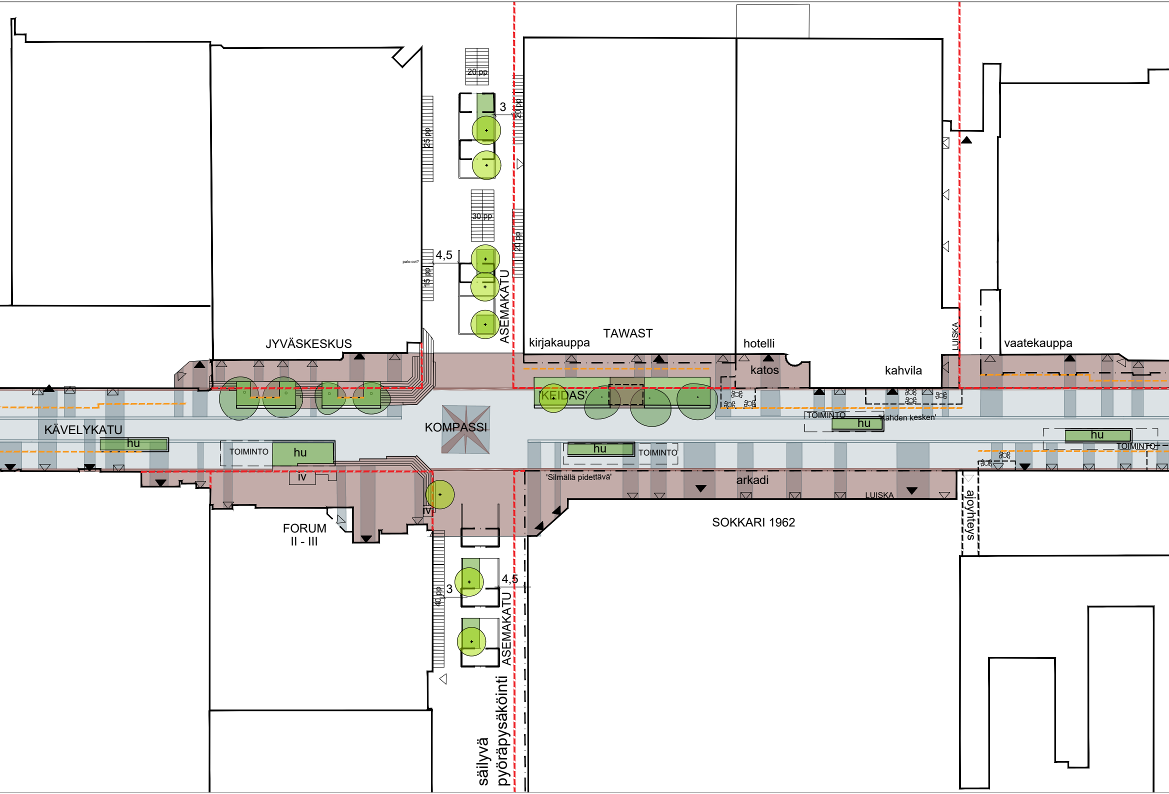
20 pp
3
20 pp
25 pp
30 pp
palo-ovi?
4,5
15 pp
20 pp
ASEMAKATU
JYVÄSKESKUS
kirjakauppa
TAWAST
hotelli
LUISKA
vaatekauppa
katos
kahvila
'KEIDAS'
KÄVELYKATU
hu
KOMPASSI
TOIMINTO
hu
TOIMINTO
hu
'kahden kesken'
hu
TOIMINTO
hu
TOIMINTO
iv
'Silmällä pidettävä'
arkadi
LUISKA
ajoyhteys
iv
FORUM
II - III
SOKKARI 1962
40 pp
3
4,5
ASEMAKATU
säilyvä
pyöräpysäköinti

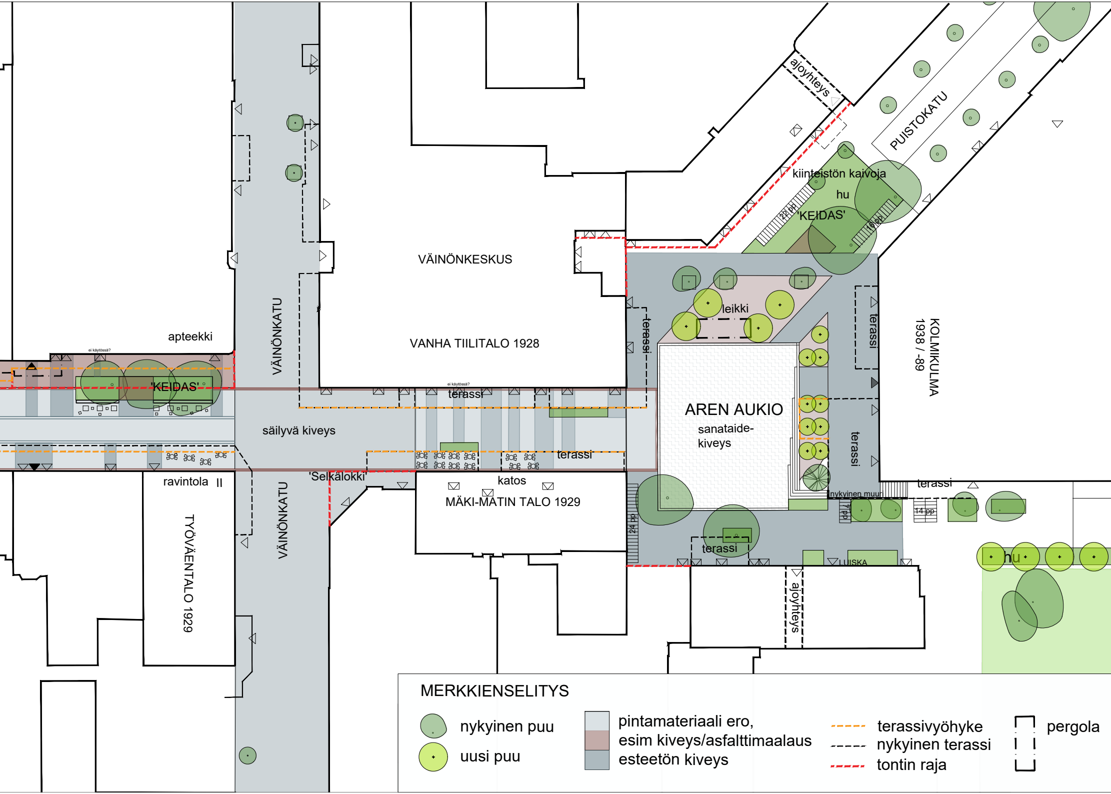
ajoyhteys
PUISTOKATU
kiinteistön kaivoja
hu
'KEIDAS'
22 pp
16 pp
VÄINÖNKESKUS
VANHA TIILITALO 1928
VÄINÖNKATU
apteekki
ei käytössä?
'KEIDAS'
ei käytössä?
terassi
terassi
leikki
terassi
KOLMIKULMA
1938 / -89
AREN AUKIO
sanataide-
kiveys
terassi
säilyvä kiveys
terassi
'Selkälokki'
katos
ravintola II
MÄKI-MATIN TALO 1929
TYÖVÄENTALO 1929
VÄINÖNKATU
terassi
nykyinen muuri
7 pp
14 pp
24 pp
terassi
LUISKA
hu
ajoyhteys
MERKKIENSELITYS
nykyinen puu
uusi puu
pintamateriaali ero,
esim kiveys/asfalttimaalaus
esteetön kiveys
terassivyöhyke
nykyinen terassi
tontin raja
pergola

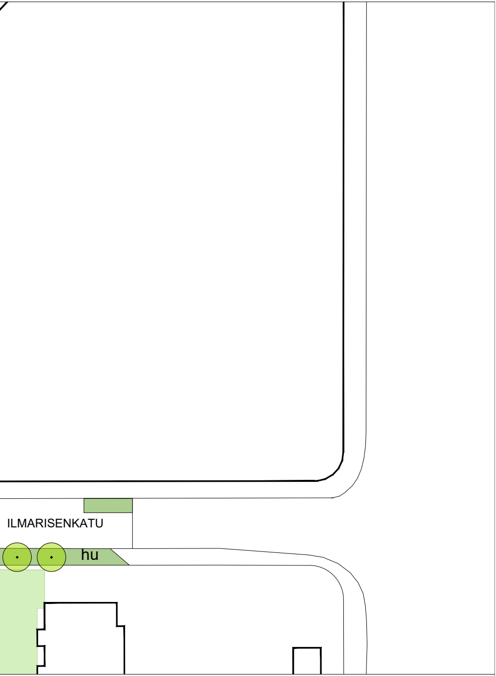
ILMARISENKATU
hu

ap autopaikka

pp pyöräpaikka

MAANLUMO
MAISEMA-ARKKITEHTITOIMISTO
Perustie 14, 00330 HKI
www.maanlumo.fi
MAANLUMO OY
toimisto@maanlumo.fi