Suunnitelma on laadittu (EUREF) ETRS-GK26 koordinaattijärjestelmään ja N2000- korkeusjärjestelmään.

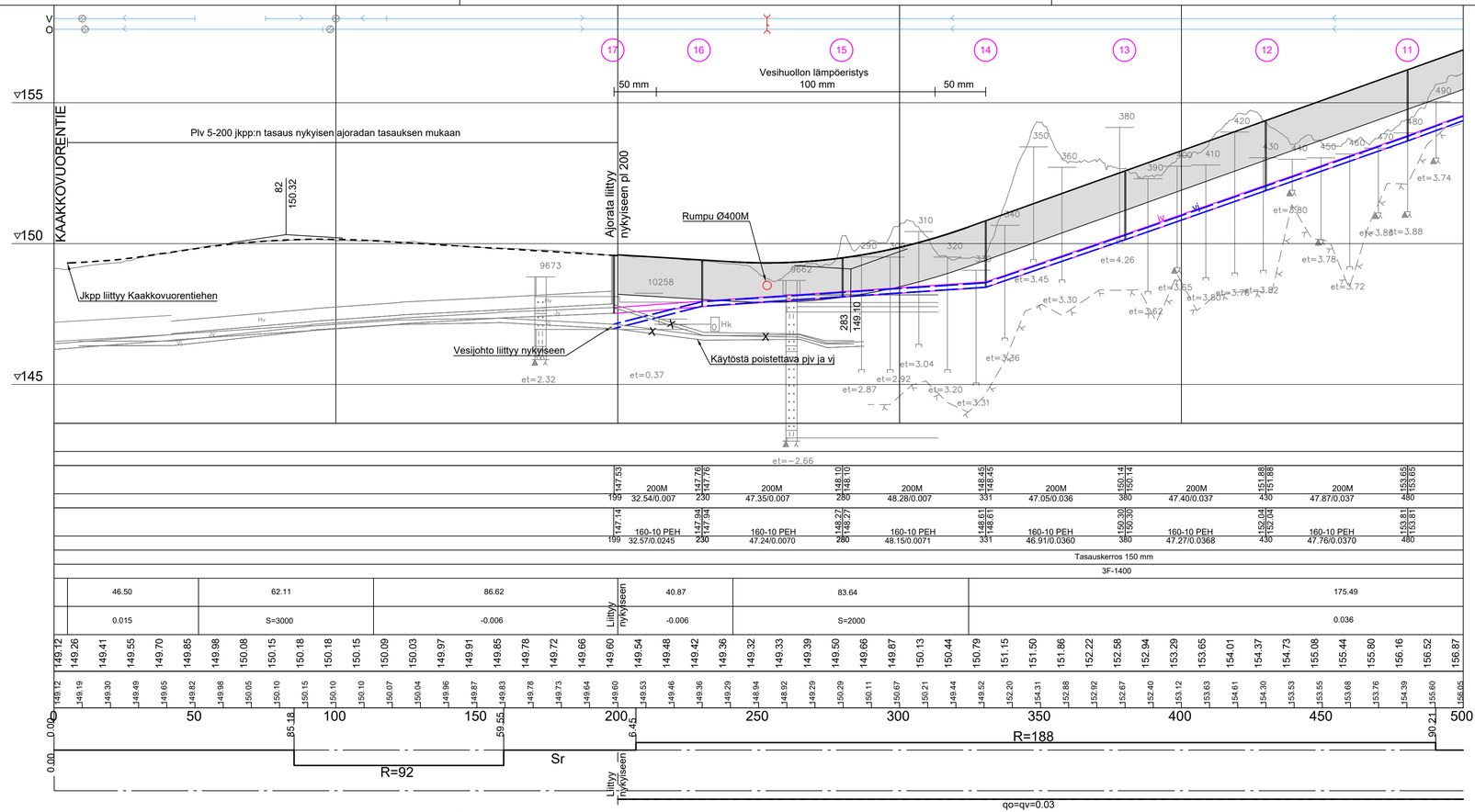

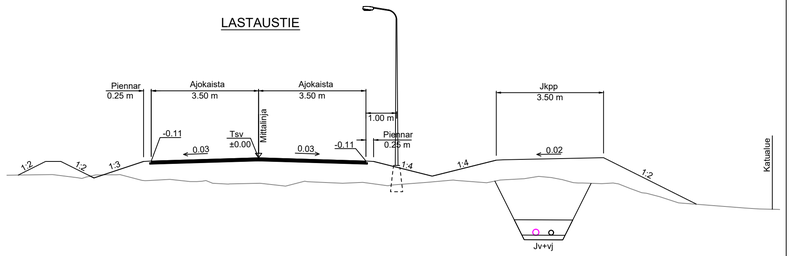

KÄSITTELY	KÄSITTELIJÄ	PÄIVÄYS	ASIA NRO	MUUTOS	PÄIVÄYS	NRO	LUKIM	TUNNUS

KYSE JA PIIRUSTUKSAA

48. Läntinen Palokärki

LASTAUSTIE

KATU- JA VESIHUOLTOSUUNNITELMA

PIIRUSTUKSEN SISÄLTÖ

	MITTAKAAVA
Pituusleikkaus plv 0-500	1:1000 / 1:100
Poikkileikkaus	1:100

JYVÄSKYLÄN KAUPUNKI
KAUPUNKIRAKENNEPALVELUT

ALVA

DESTIA
A COLAS COMPANY

KORKEUSJÄRJESTELMÄ: N2000 PÄIVÄYS: 10.2.2022
KOORDINAATTIJÄRJESTELMÄ: ETRS-GK26

LIIKENNE- JA YHDYSKUNTATEKNIIKKA
PL 233, Hannikaisenkatu 17
40101 JYVÄSKYLÄ
puh.(266 6500 (vaihde)
etunimi.sukunimi@jyvaskyla.fi

Alva-yhtiöt Oy
PL 470, Paperitehtaankatu 9
40101 JYVÄSKYLÄ
puh.(014) 366 4000 (vaihde)
etunimi.sukunimi@alva.fi

DESTIA OY, Infrasuunnittelu
Ohjelmakaari 10
40500 JYVÄSKYLÄ
020 444 11 (vaihde)
etunimi.sukunimi@destia.fi

LIITTY PIIR: 54-2919, 54-2920, 44-3328
KORYKAA | PIIR NRO | MUUTOS
KORYATTU: 44-3327

HYV. | TARK. | HYV.
SIGNA: *Teemu Nieminen*
PROJUHALI: *Juha Antila*

GEO. | VHER | LIK. | TARK.

KUVATIEDOSTO: 44-3327_54-2922_PIT_Lastaustie.dwg